24 | 02

발간일: 2024.03.04

TU KOREA

홈페이지 월간 점검 REPORT

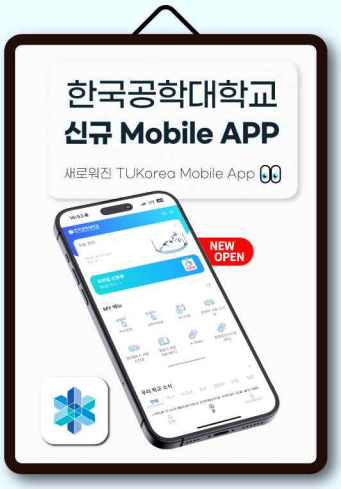

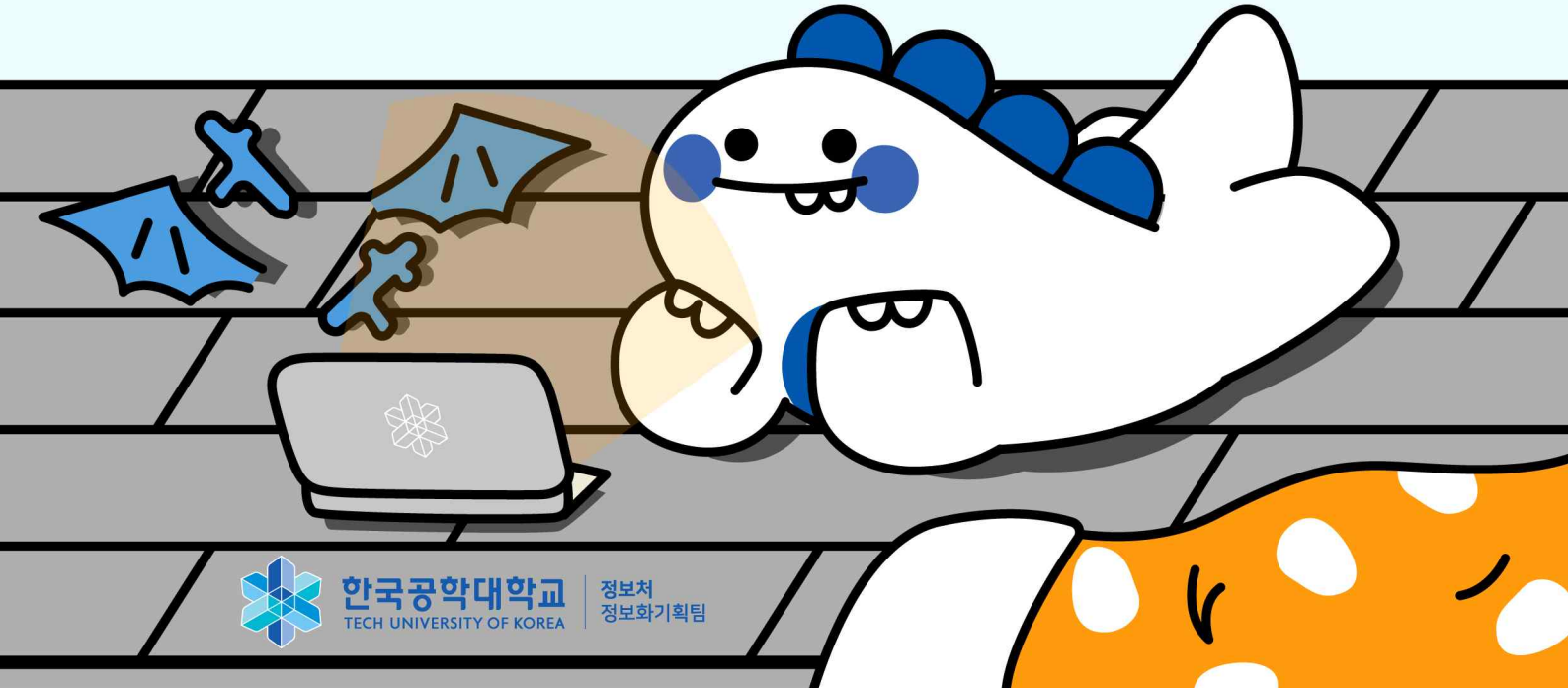

한국공학대학교
TECH UNIVERSITY OF KOREA
정보처
정보화기획팀

01 월간 홈페이지 콘텐츠 업데이트 현황

1. 홈페이지별 최신화 현황

: 12개월 이상 경과 : 6개월 이상 12개월 미만 : 1개월 이상 6개월 미만

홈페이지명	주소	최종수정일
일반대학원(영문)	https://www.tukorea.ac.kr/sites/grad_eng/index.do	22-05-15
산경대학원(영문)	https://www.tukorea.ac.kr/sites/polyg_eng/index.do	22-05-16
산업융합공학과	https://www.tukorea.ac.kr/sites/itp/index.do	23-04-26
교수학습개발센터	https://www.tukorea.ac.kr/sites/ctl/index.do	23-06-13
메카트로닉스공학부	https://www.tukorea.ac.kr/sites/mec/index.do	23-08-02
융합기술에너지대학원(영문)	https://www.tukorea.ac.kr/sites/energy_eng/index.do	23-10-18
교양교육운영센터	https://www.tukorea.ac.kr/sites/larc/index.do	23-11-14
디지털경영학과	https://www.tukorea.ac.kr/sites/dbiz/index.do	23-11-23
커뮤니케이션교육센터	https://www.tukorea.ac.kr/sites/language/index.do	23-11-23
메타게이트	https://www.tukorea.ac.kr/sites/metagate/index.do	23-11-29
공학교육혁신센터	https://www.tukorea.ac.kr/sites/icee/index.do	23-12-14
대학일자리플러스센터	https://www.tukorea.ac.kr/sites/job/index.do	24-01-11
학생상담센터	https://www.tukorea.ac.kr/sites/counsel/index.do	24-01-12
장애학생지원센터	https://www.tukorea.ac.kr/supphd/index.do	24-01-17
교육혁신원	https://www.tukorea.ac.kr/sites/thenew/index.do	24-01-22
신소재공학과	https://www.tukorea.ac.kr/sites/ame/index.do	24-01-23
나노반도체공학과	https://www.tukorea.ac.kr/sites/nano/index.do	24-01-26
학생처	https://www.tukorea.ac.kr/sites/student/index.do	24-01-29
경영학부	https://www.tukorea.ac.kr/sites/biz/index.do	24-01-29
기계공학과	https://www.tukorea.ac.kr/sites/me/index.do	24-01-29
성과관리인증센터	https://www.tukorea.ac.kr/sites/ceei/index.do	24-01-29
전자공학부	https://www.tukorea.ac.kr/sites/ee/index.do	24-01-29
일반대학원	https://www.tukorea.ac.kr/sites/graduate/index.do	24-01-29
기계설계공학부	https://www.tukorea.ac.kr/sites/mde/index.do	24-01-30
기업인재대학	https://www.tukorea.ac.kr/sites/contract/index.do	24-01-31

02 월간 모니터링 결과

- 주요 홈페이지 모니터링 결과
- 주요 모니터링 사항 **(2024학년도 대비 콘텐츠 최신화 등)**

홈페이지명	주소	모니터링 결과
메카트로닉스공학부	https://www.tukorea.ac.kr/sites/mec/index.do	2024 교과목체계도 최신화
신소재공학과	https://www.tukorea.ac.kr/sites/ame/index.do	
나노반도체공학과	https://www.tukorea.ac.kr/sites/nano/index.do	
지식융합학부	https://www.tukorea.ac.kr/sites/la/index.do	
컴퓨터공학부	https://www.tukorea.ac.kr/sites/ce/index.do	
게임공학과	https://www.tukorea.ac.kr/sites/game/index.do	
인공지능학과	https://www.tukorea.ac.kr/sites/depofai/index.do	
산업융합공학과	https://www.tukorea.ac.kr/sites/itp/index.do	증명발급배너 링크 점검 교육목표 및 인재상 점검 2024 교과목체계도 최신화
융합기술에너지 대학원(영문)	https://www.tukorea.ac.kr/sites/energy_eng/index.do	연혁 업데이트 입학안내 콘텐츠 수정 (KPU) 학과소개 최신화
교양교육운영센터	https://www.tukorea.ac.kr/sites/larc/index.do	2024 교과목체계도 최신화 조직도 점검
커뮤니케이션교육센터	https://www.tukorea.ac.kr/sites/language/index.do	어학 학습정보 업로드 행사정보 게시판 최신화
대학일자리플러스센터	https://www.tukorea.ac.kr/sites/job/index.do	조직도 최신화
학생상담센터	https://www.tukorea.ac.kr/sites/counsel/index.do	조직도 최신화
교육혁신원	https://www.tukorea.ac.kr/sites/thenew/index.do	2023 비교과프로그램 팜플렛 최신화
학생처	https://www.tukorea.ac.kr/sites/student/index.do	JUMP START 배너 교체
성과관리인증센터	https://www.tukorea.ac.kr/sites/ceei/index.do	교육만족도 조사 배너 삭제
기업인재대학	https://www.tukorea.ac.kr/sites/contract/index.do	계약학과 요람 점검 입학원서 배너 링크 수정 교학팀 조직도 최신화

- 한 달 이상 미게시 홈페이지 대상 모니터링 요청 결과 (붙임#1 참고)

03 전월 조치결과

- 전월 월간 모니터링 결과 조치 사항 반영 미비 홈페이지

학부(과) 및 부서	모니터링 결과 및 요청사항	반영 여부
산업융합공학과	교육목표 및 인재상 최신화	반영 미비
인공지능학과	미로그인 시 게시판 접근 불가	반영 완료
메카트로닉스공학부	교육과정 최신화	반영 미비
생명화학공학과	학과소개-특성화 탭 중복	반영 미비
커뮤니케이션교육센터	어학 학습정보 업로드 행사정보 게시판 업로드	반영 미비
성과관리인증센터	교육만족도조사 배너 제거	반영 미비
사회봉사단	JUMP START 배너 교체	반영 미비
학사정보	팝업 수정 및 배너 변경	반영 완료
디자인공학부	특성화 탭 내용 추가	반영 완료
※ 당월 17건 조치 요청. 전월 반영 미비 조치 결과 9건 중 6건 반영 미비		

04 월간 홈페이지 방문자 수

1. 대표 홈페이지 월별 접속 통계

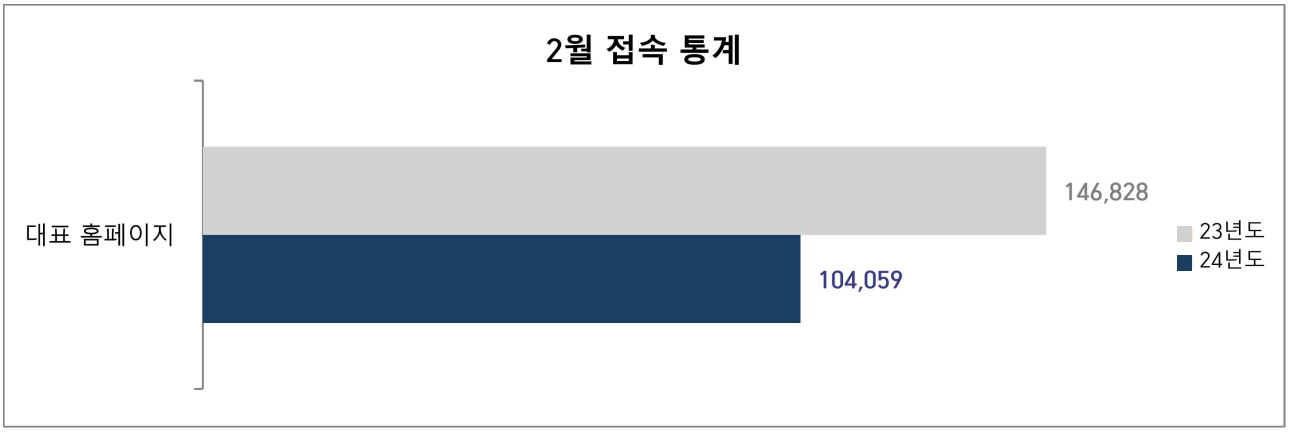

※ 입학 안내 홈페이지는 별도 관리

2. 학과(부) 홈페이지 월별 접속 통계

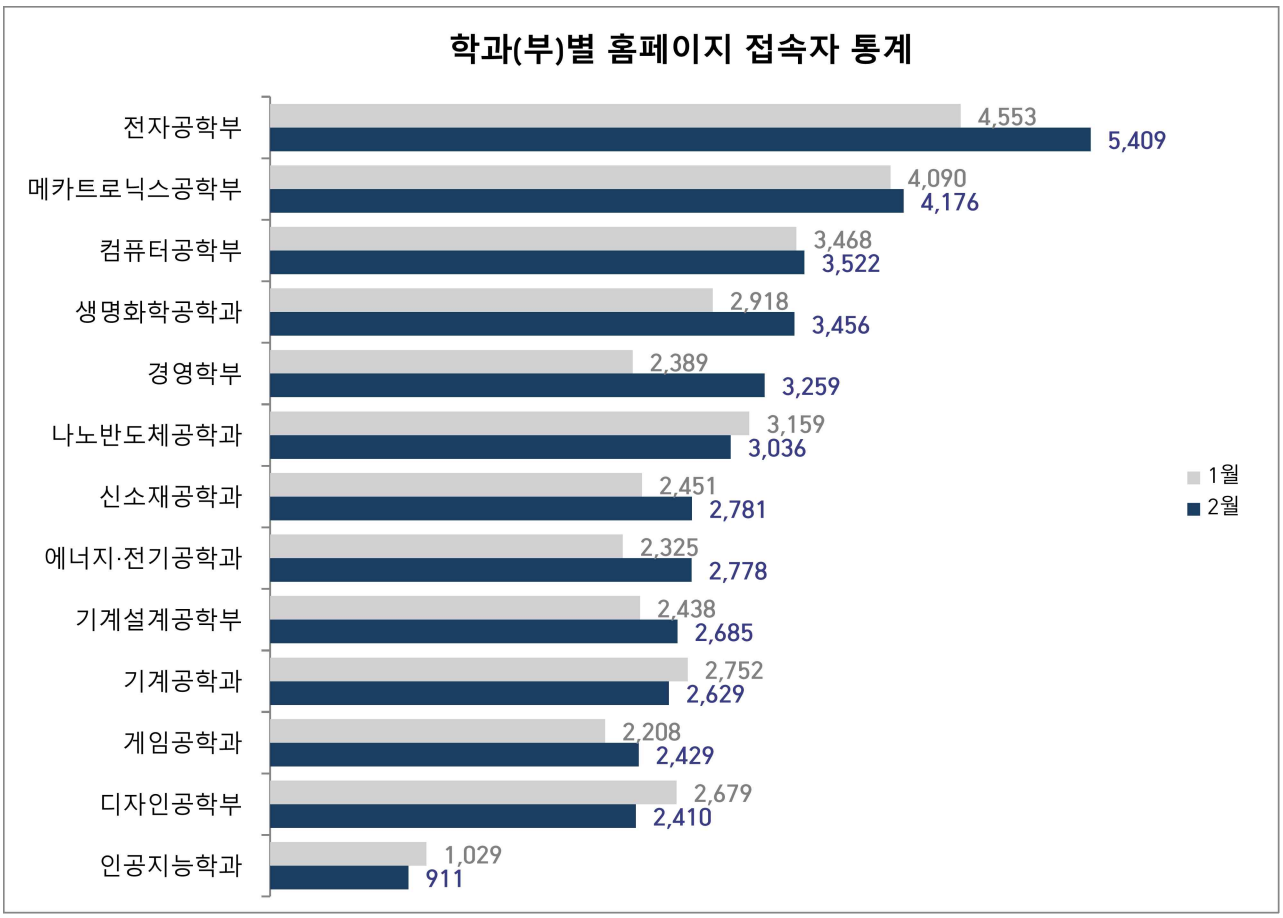

05 홈페이지 주요 변경 사항

1. 홈페이지 개선 사항

구분	개선 내용
대표 홈페이지	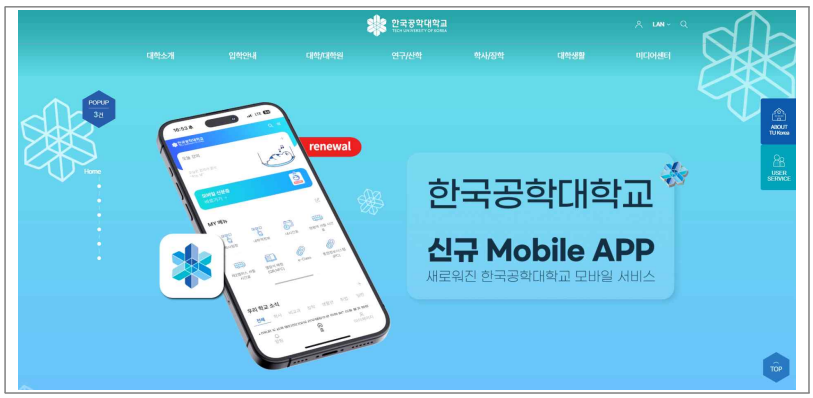 • 한국공학대학교 신규 모바일 앱 홍보 이미지 게시

대표 홈페이지

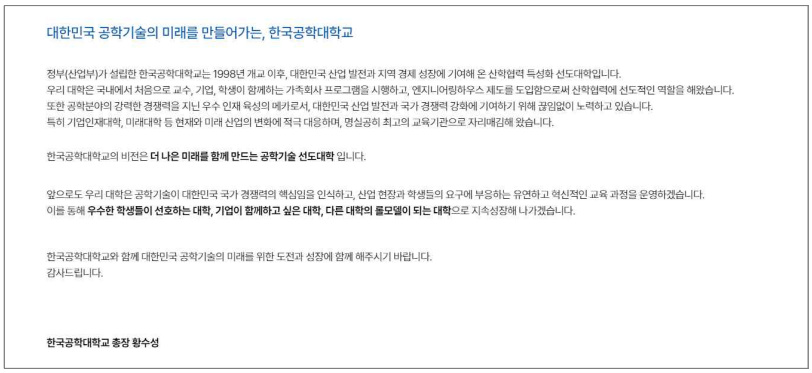

대한민국 공학기술의 미래를 만들어가는, 한국공학대학교

정부(산업부)가 설립한 한국공학대학교는 1998년 개교 이후, 대한민국 산업 발전과 지역 경제 성장에 기여해 온 산학협력 특성화 선도대학입니다.
우리 대학은 국내에서 처음으로 교수, 기업, 학생이 함께하는 가족회사 프로그램을 시행하고, 엔지니어링하우스 제도를 도입함으로써 산학협력에 선도적인 역할을 해왔습니다.
또한 공학분야의 강력한 경쟁력을 지닌 우수 인재 육성의 메카로서, 대한민국 산업 발전과 국가 경쟁력 강화에 기여하기 위해 끊임없이 노력하고 있습니다.
특히 기업인재대학, 미래대학 등 현재와 미래 산업의 변화에 적극 대응하며, 명실공히 최고의 교육기관으로 자리매김해 왔습니다.

한국공학대학교의 비전은 **더 나은 미래를 함께 만드는 공학기술 선도대학** 입니다.

앞으로도 우리 대학은 공학기술이 대한민국 국가 경쟁력의 핵심임을 인식하고, 산업 현장과 학생들의 요구에 부응하는 유연하고 혁신적인 교육 과정을 운영하겠습니다.
이를 통해 **우수한 학생들이 선호하는 대학, 기업이 함께하고 싶은 대학, 다른 대학의 롤모델이 되는 대학**으로 지속성장해 나가겠습니다.

한국공학대학교와 함께 대한민국 공학기술의 미래를 위한 도전과 성장에 함께 해주시기 바랍니다.
감사드립니다.

한국공학대학교 총장 황수성

- 총장 관련 콘텐츠 점검 및 변경 (인사말, 약력 등)

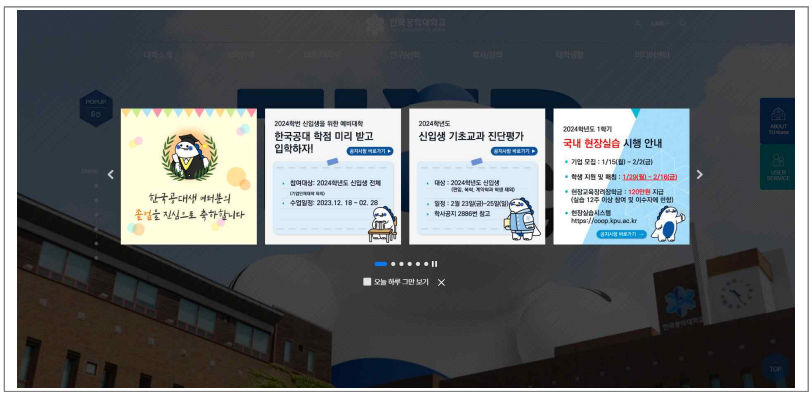

- 주요 시기 및 행사 별 팝업 게시

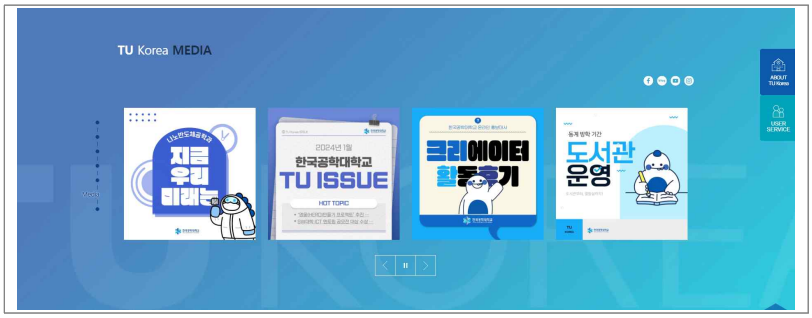

- MEDIA 탭 이미지 출력 오류 및 콘텐츠별 내비게이터 간격 개선

<table>
<tr>
<td rowspan="2">각 학과(부) 및 부서</td>
<td>
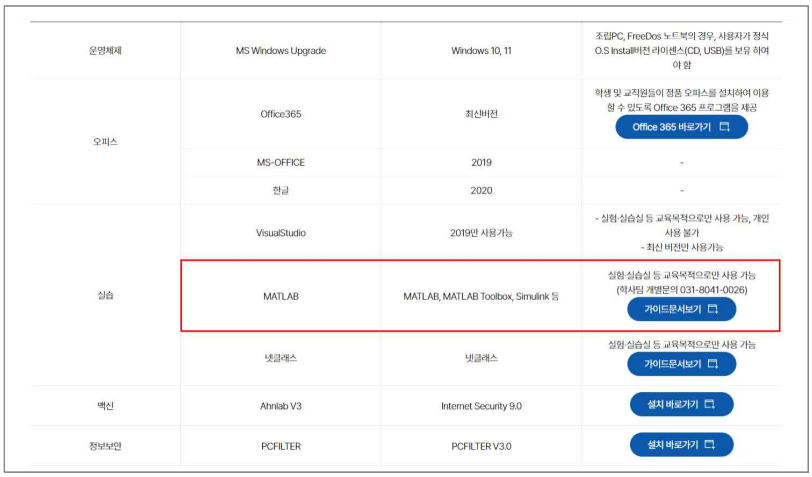

운영체제	MS Windows Upgrade	Windows 10, 11	조립PC, FreeDos 노트북의 경우, 사용자가 정식 O.S Install버전 라이센스(CD, USB)를 보유 하여야 함
오피스	Office365	최신버전	학생 및 교직원들이 정품 오피스를 설치하여 이용할 수 있도록 Office 365 프로그램을 제공 Office 365 바로가기
	MS-OFFICE	2019	-
	한글	2020	-
실습	VisualStudio	2019만 사용가능	- 실험·실습실 등 교육목적으로만 사용 가능, 개인 사용 불가 - 최신 버전만 사용가능
	MATLAB	MATLAB, MATLAB Toolbox, Simulink 등	실험·실습실 등 교육목적으로만 사용 가능 (학사팀 개발문의 031-8041-0026) 가이드문서보기
	넷클래스	넷클래스	실험·실습실 등 교육목적으로만 사용 가능 가이드문서보기
백신	Ahnlab V3	Internet Security 9.0	설치 바로가기
정보보안	PCFILTER	PCFILTER V3.0	설치 바로가기

- [학사] MATLAB 사용자 가이드 최신화 → 정보처 공용소프트웨어
</td>
</tr>
<tr>
<td>
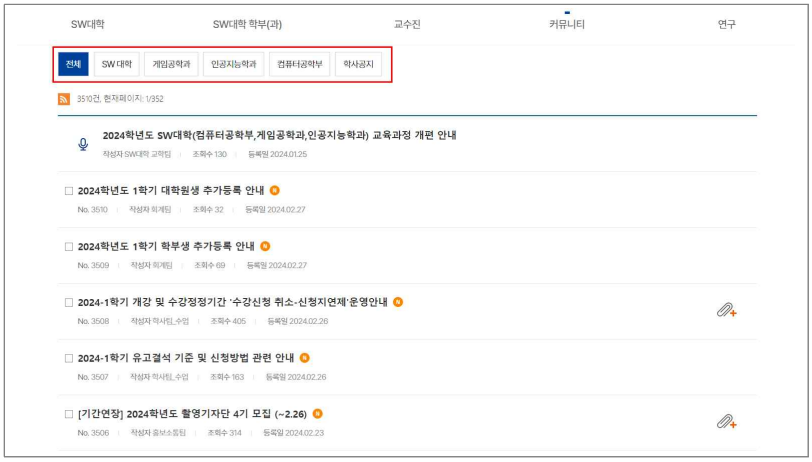

- [SW 대학] 타 학과(부) 및 부서 게시판 연동 기능 추가
</td>
</tr>
</table>

[붙임#1] 미게시 홈페이지 모니터링 결과

홈페이지명	주소	최종수정일	개선사항 요청
산업융합공학과	https://www.tukorea.ac.kr/sites/itp/index.do	23-04-26	교육목표 및 인재상 최신화
교수학습개발센터	https://www.tukorea.ac.kr/sites/ctl/index.do	23-06-13	미사용 배너 삭제
메카트로닉스공학부	https://www.tukorea.ac.kr/sites/mec/index.do	23-08-02	교육과정 최신화
융합기술에너지대학원(영문)	https://www.tukorea.ac.kr/sites/energy_eng/index.do	23-10-18	연혁 업데이트 입학안내 메뉴 수정 (KPU) 학과소개 최신화
교양교육운영센터	https://www.tukorea.ac.kr/sites/larc/index.do	23-11-14	교과목체계도 최신화
디지털경영학과	https://www.tukorea.ac.kr/sites/dbiz/index.do	23-11-23	-
커뮤니케이션교육센터	https://www.tukorea.ac.kr/sites/language/index.do	23-11-23	어학 학습정보 업로드 행사정보 게시판 최신화
메타게이트	https://www.tukorea.ac.kr/sites/metagate/index.do	23-11-29	-
공학교육혁신센터	https://www.tukorea.ac.kr/sites/icee/index.do	23-12-14	-
대학일자리플러스센터	https://www.tukorea.ac.kr/sites/job/index.do	24-01-11	조직도 최신화
학생상담센터	https://www.tukorea.ac.kr/sites/counsel/index.do	24-01-12	조직도 최신화
장애학생지원센터	https://www.tukorea.ac.kr/sites/supphd/index.do	24-01-17	-
교육혁신원	https://www.tukorea.ac.kr/sites/thenew/index.do	24-01-22	2023 비교과프로그램 팜플렛 최신화
신소재공학과	https://www.tukorea.ac.kr/sites/ame/index.do	24-01-23	교과목체계도 최신화
나노반도체공학과	https://www.tukorea.ac.kr/sites/nano/index.do	24-01-26	교과목체계도 최신화 비교과교육과정 점검
학생처	https://www.tukorea.ac.kr/sites/student/index.do	24-01-29	JUMP START 배너 교체
경영학부	https://www.tukorea.ac.kr/sites/biz/index.do	24-01-29	-
기계공학과	https://www.tukorea.ac.kr/sites/me/index.do	24-01-29	-
성과관리인증센터	https://www.tukorea.ac.kr/sites/ceei/index.do	24-01-29	교육만족도 조사 배너 종료
전자공학부	https://www.tukorea.ac.kr/sites/ee/index.do	24-01-29	-
일반대학원	https://www.tukorea.ac.kr/sites/graduate/index.do	24-01-29	-
기계설계공학부	https://www.tukorea.ac.kr/sites/mde/index.do	24-01-30	-
기업인재대학	https://www.tukorea.ac.kr/sites/contract/index.do	24-01-31	계약학과 요람 점검 입학원서 링크 수정 교학팀 조직도 최신화